

# Zum Ende der Grundschulzeit eine Runde Golf mit unserem Bürgermeister

Und wieder ist ein Schuljahr zu Ende.

Und wieder verlassen 4.ler unsere Grundschule, um in weiterführenden Schulen ab September eine neue Seite in ihrem Lebensbuch aufzuschlagen. Helmut Angl lud im letzten Jahr die Grundschulabschlussklassen zum



Abschied aus der Grundschule, zum Minigolfen ein.

Auf Nachfrage des Elternbeirates, war unser neuer Bürgermeister Werner Moll von dieser Belohnung begeistert und sofort dabei. Am Dienstag, 07.07.2020 war

es dann soweit und die Schüler machten sich mit ihren Lehrerinnen Frau Müller und Frau Holzmann auf den Weg. Wegen Corona gab es drei Gruppen, und so war Werner Moll den Vormittag immer

... weiter auf der nächsten Seite

**Letzter Abgabetermin für Anzeigen und Beiträge für das nächste Heft: 26.08.2020 um 16:00 Uhr**  
**Beiträge die nach dem Abgabetermin eingehen werden in Zukunft nicht mehr berücksichtigt!**

**Genuss pur**  **AUF DER GSTEIG**  
Hotel · Restaurant · Wellness · Golf  
*auf einer der schönsten Sonnenterrassen Bayerns*

Öffnungszeiten Restaurant und Sonnenterrasse  
täglich von 11:30 Uhr – 23:00 Uhr

Reservieren Sie Ihren Platz an der Sonne  
unter der Telefonnummer:  
**088 62-9 87 70**

Auf der Gsteig GmbH · [golf@aufdergsteig.de](mailto:golf@aufdergsteig.de) · [www.aufdergsteig.de](http://www.aufdergsteig.de)

## Zum Ende der Grundschulzeit eine Runde Golf mit dem Bürgermeister

wieder auf unserer Minigolfanlage mit Mini-golfen beschäftigt. Bei strahlendem Sonnenschein wurde Station um Station gespielt und um die besten Ergebnisse gekämpft. Natürlich gab es im Anschluss vom Bürgermeister ein Eis.

Bilder und Text:  
Silke Zink



## Aus dem Gemeinderat

### Gemeinderatssitzung vom 16.06.2020

**Änderung des Flächennutzungsplanes im Bereich des Bebauungsplanes Nr. 28 „Rottach-West“** - Kenntnisnahme und abwägende Betrachtung der zum Verfahren eingegangenen Stellungnahmen mit Feststellungsbeschluss

Abwägung der Stellungnahmen, wie sie zur öffentlichen Auslegung gemäß § 3 Abs. 2 BauGB in Verbindung mit § 4 Abs. 2 BauGB vorgetragen wurden. Die Behörden wurden mit Schreiben vom 02.04.2020 und Termin zum 15.05.2020 beteiligt.

Hinweis: Es gelten nachfolgend jeweils die Originalstellungnahmen in ihrem vollen Wortlaut.

Fassung für die Vorlage zur öffentlichen Sitzung des Gemeinderates am 16.06.2020.

Feststellungsbeschluss:

Der Gemeinderat stellt nach Kenntnisnahme und Abwägung der zur öffentlichen Auslegung vorgetragenen Anregungen und Stellungnahmen die Änderung des Flächennutzungsplanes im Bereich des Bebauungsplanes Nr. 28 „Rottach-West“ bestehend aus Planzeichnung und Begründung, jeweils in der Fassung vom 16.06.2020, fest.

**Bebauungsplan Nr. 28 „Rottach-West“** - Kenntnisnahme und abwägende Betrachtung der zum Verfahren eingegangenen Stellungnahmen mit Satzungsbeschluss

Abwägung der Stellungnahmen, wie sie zur öffentlichen Auslegung gemäß

§ 3 Abs. 2 BauGB in Verbindung mit § 4 Abs. 2 BauGB vorgetragen wurden. Die Behörden wurden mit Schreiben vom 02.04.2020 und Termin zum 15.05.2020 beteiligt.

Hinweis: Es gelten nachfolgend jeweils die Originalstellungnahmen in ihrem vollen Wortlaut.

Fassung für die Vorlage zur öffentlichen Sitzung des Gemeinderates am 16.06.2020.

Satzungsbeschluss:

Der Gemeinderat beschließt die zur öffentlichen Auslegung nach Kenntnisnahme und Abwägung der zur öffentlichen Auslegung vorgetragenen Anregungen und Stellungnahmen den Bebauungsplan Nr. 28 „Rottach-West“, bestehend aus den textlichen Festsetzungen, der Planzeichnung und der Begründung, jeweils in der Fassung vom 16.06.2020, als Satzung.

**Bebauungsplan Nr. 12 „Grubmühle – Untere Dorfstraße Süd“,**

1. Änderung

Kenntnisnahme und abwägende Betrachtung der zum Verfahren eingegangenen Stellungnahmen mit Satzungsbeschluss.

Abwägung der Stellungnahmen, wie sie zur öffentlichen Auslegung gemäß § 3 Abs. 2 BauGB in Verbindung mit § 4 Abs. 2 BauGB vorgetragen wurden. Die Behörden wurden mit Schreiben vom 30.01.2020 und Termin zum 06.03.2020 beteiligt.

Hinweis: Es gelten nachfolgend jeweils die Originalstellungnahmen in ihrem vollen Wortlaut.

Fassung für die Vorlage zur öffentlichen Sitzung des Gemeinderates am 16.06.2020.

Satzungsbeschluss

Der Gemeinderat beschließt nach Kenntnisnahme und Abwägung der zur öffentlichen Auslegung vorgetragenen Anregungen und Stellungnahmen den Bebauungsplan „Grubmühle – Untere Dorfstraße Süd“, 1. Änderung bestehend aus den textlichen Festsetzungen, der Planzeichnung und der Begründung, jeweils in der Fassung vom 16.06.2020 als Satzung.

**Kommunaler Energieliefervertrag 2021 - 2022**

Mit Schreiben vom 27.05.2020 wurde der Gemeinde mitgeteilt, dass der bestehende kommunale Energieliefervertrag zum 31.12.2020 endet. Der neue „Kommunale Energieliefervertrag“ ab dem 01.01.2021 bezieht sich auf die reine Energielieferung für den Zeitraum der Jahre 2021 - 2022 für die gemeindlichen Liegenschaften.

Folgende Stromkostensteigerung ist zu erwarten:

bis 2020 Stromverbrauch: 271.431 kWh

Stromkosten: 8.510,00 €

ab 2021 Stromverbrauch: 271.431 kWh

Stromkosten: 13.124,00 €

Aufgrund der enormen Kostensteigerung von ca. 50 % ist der Gemeinderat der Ansicht, dass die Verwaltung ein bis zwei Vergleichsangebote von seriösen regionalen Stromanbietern eingeholt werden soll.

Zustimmung zu dieser Vorgehensweise erfolgt.

## Aus dem Gemeinderat

### **Öffentliche Bücherei - Büchereikuratorium, Benennung von Personen aus dem Gemeinderat**

Gemäß dem Kooperationsvertrag für den Betrieb einer öffentlichen Bücherei zwischen der Gemeinde und der katholischen Pfarrkirchenstiftung soll ein Büchereikuratorium zu bilden. Dazu werden drei Personen vom Gemeinderat und eine Person von der Pfarrkirchenstiftung benannt. Den Vorsitz übernimmt der 1. Bürgermeister der Gemeinde.

Aufgaben des Kuratoriums sind vor allem:

Die allgemeine Verantwortung für den Büchereibetrieb

Die Empfehlung über den Einsatz und die Verwendung der zur Verfügung stehenden Mittel für Personal, Medienbeschaffung, Sachbedarf usw.

Die Erarbeitung der Benutzungsordnung (Öffnungszeiten, Verwaltungsgebühren usw.)

Somit werden neben dem 1. Bürgermeister Werner Moll, Herr Enno Bremermann und Frau Viola Hotter in das Büchereikuratorium benannt.

### **Denkmalförderung - Gewährung eines Zuschusses für die Dachinstandsetzung des Anwesens Brandach 4**

Mit Schreiben vom 26.05.2020 hat das Landratsamt Ostallgäu mitgeteilt, dass der Landkreis für die Dachinstandsetzung eine Beteiligung in Höhe von 1.000,00 € zu den voraussichtlichen Kosten in Höhe von ca. 56.000,00 € in Betracht zieht, wenn sich die Gemeinde ebenfalls mit 1.000,00 € beteiligt.

Der Gemeinderat beschließt, sich an der Sanierung mit einem Zuschuss in Höhe von 1.000,00 € zu beteiligen.

Zustimmung erfolgt.

### **Rathaus - Zahlungsterminal für die Kasse**

Es liegt der Gemeinde ein Angebot für ein Zahlungsterminal vor.

Folgende Kosten sind zu erwarten:

Gerät fest: Laufzeit 48 Monate

Kosten: 18,90 €/Monat

Laufzeit 60 Monate

Kosten: 16,90 €/Monat

Gerät mit Akku:

Laufzeit 48 Mt. Kosten: 22,90 €/Monat

Laufzeit 60 Mt. Kosten: 20,90 €/Monat

EC-Karte: pro Zahlungsvorgang 0,10 € (von 1 bis 250 Zahlungen)

Cash-Entgelt Bank je nach Bank 0,16 % bis 0,195 % vom Umsatz

Installationskosten: einmalig 50,00 €

Aufgrund der vorliegenden Kosten soll kein Zahlungsterminal angeschafft werden.

### **Öffentlicher Personennahverkehr (ÖPNV); Aufstellung eines Buswartehäuschen**

Der Gemeinderat hat in seiner Sitzung am 08.10.2019 die Errichtung eines einheitlichen Buswartehäuschens an der St 2059 bei Reuthen 1, in der kleinen Ausführung, beschlossen.

Die Kosten für das Buswartehäuschen betragen brutto 9.948,07 €. Abzüglich der zu erwartenden Zuschüsse beträgt der Eigenanteil der Gemeinde 2.474,03 €.

Die Regierung v. Schwaben hat mit Schreiben vom 05.12.2019 dem vorzeitigen Vorhabensbeginn für die Errichtung eines Buswartehäuschens an der Haltestelle „Lechbruck-Reuthen“ zugestimmt.

Aufgrund der Gegebenheiten ist dieser Standort auf längere Sicht nicht günstig.

Da am V-Markt (Gewerbegebiet) ebenfalls eine Bushaltestelle besteht, wäre dieser Standort besser geeignet.

Nach kurzer Diskussion beschließt der Gemeinderat die Verlegung des geplanten Buswartehäuschens von der Haltestelle „Lechbruck-Reuthen“ zur Haltestelle am V-Markt.

Zustimmung erfolgt.

### **Berichte, Wünsche, Anträge**

#### **Gemeindeblatt**

Auf Nachfrage teilt Herr Bgm. Moll mit, dass das Gemeindeblatt auch weiterhin ausgetragen wird. Einige Austräger haben aufgehört, und aufgrund der derzeitigen Situation (Corona) stehen einige Austräger nicht zur Verfügung.

#### **Geschwindigkeitsmessgerät**

Bgm. Moll berichtet, dass das Messgerät in der Helmensteinerstraße aufgestellt wird.

#### **Straßen**

Für die Helmensteiner- und Bahnhofstraße wird vorgeschlagen, dass im Einmündungsbereich zu den Hauptstraßen die Pkw's durch Straßenmarkierungen geleitet werden. Aufgrund der fehlenden Markierungen kommt es hier immer wieder zu Verkehrsproblemen mit Pkw's und Radfahrer.

Herr Bgm. Moll berichtet, dass weitere Geschwindigkeitsbeschränkungen und die Versetzung der Ortsschilder Richtung Gewerbegebiet und Siebenbürgerheim Themen sind, die mit den zuständigen Ämtern (Polizei, Landkreis und Straßenverkehrsbehörde) vor Ort besprochen werden muss. Hier soll zeitnah ein Termin vereinbart werden.

## Aus dem Bauausschuss

### **Bauausschusssitzung vom 16.06.2020**

#### **BA An der Steig / Säulingstraße, Fl.Nr. 1218/15, 1218/7, und 1218/31; Errichtung von zwei Wohngebäuden**

Das Bauvorhaben liegt im Geltungsbereich des B-Plan Nr. 13 „Steinhäubl-Süd“ 3. Änderung.

Das Bauvorhaben entspricht den Festsetzungen des Bebauungsplanes und wird vom Genehmigungsverfahren freigestellt.

Gemeindeblatt Lechbruck, Ausgabe August 2020

#### **Fußweg Brandach-Leuthenbach; Sanierung der Treppenanlage**

Der Gemeinderat hat am 28.05.2020 die Treppenanlage besichtigt.

Der Gemeinde liegen folgende 3 Angebote vor.

Angebot 1 brutto 15.267,70 €

Angebot 2 brutto 20.607,59 €

Angebot 3 brutto 21.733,92 €

Nach eingehender Diskussion beschließt der Bauausschuss, dass der Anlieger seine Baumaßnahme entlang der

Grundstücksgrenze durchführt und die Treppenanlage anschließend durch den Bauhof wieder saniert wird.

Zustimmung erfolgt.

### **Berichte, Wünsche, Anträge**

#### **Straßen**

Für die Helmensteiner- und Bahnhofstraße wird vorgeschlagen, dass im Einmündungsbereich zu den Hauptstraßen die Pkw's durch Straßenmarkierungen ... weiter auf der nächsten Seite

## Aus dem Bauausschuss

kierungen geleitet werden. Aufgrund der fehlenden Markierungen kommt es hier immer wieder zu Verkehrsproblemen mit Pkw's und Radfahrer.

Herr Bgm. Moll berichtet, dass weitere Geschwindigkeitsbeschränkungen und die Versetzung der Ortsschilder Richtung Gewerbegebiet und Siebenbürgerheim Themen sind, die mit den

zuständigen Ämtern (Polizei, Landkreis und Straßenverkehrsbehörde) vor Ort besprochen werden muss. Hier soll zeitnah ein Termin vereinbart werden.

## Aus der Gemeinde

### Öffnungszeiten Wertstoffhof:

Mittwoch von 17.00 Uhr bis 19.00 Uhr

Freitag von 14.00 Uhr bis 17.00 Uhr

Samstag von 09.00 Uhr bis 12.00 Uhr

### Sperrmüllsammlung

Anmeldeschluss für die nächste Sperrmüllsammlung ist Freitag, der 21.08.2020. Sperrmüllkarten können für 15,- € bei der Gemeindeverwaltung erworben werden.

### Flohmarkt am 15.08.2020

#### von 09.00 Uhr bis 16.00 Uhr

Am Samstag, den 15. August 2020 findet auf dem Parkplatz vor dem Fristomarkt wieder der Flohmarkt statt. Wir hoffen auf schönes Wetter und viele Interessenten.

Wir möchten darauf hinweisen, dass auf Grund der aktuellen Corona-Situation an den Verkaufsständen eine Maskenpflicht besteht. Bitte halten Sie ausreichend Abstand zu anderen Marktbesuchern.

### Bitte sorgsam mit Wasser umgehen

Bitte der Gemeinde Lechbruck am See: Bei Hitzewellen und geringen Niederschlägen appelliert die Gemeinde Lechbruck am See an die Einwohner Lechbrucks, sorgsam mit dem Trinkwasser umzugehen. So werden Bürger aufgerufen, etwa auf die Bewässerung von Gärten und auf das Auffüllen privater Pools zu verzichten.

In den Wasserhochbehältern wird die Menge an Trinkwasser zwischengespeichert, die erwartungsgemäß an einem Tag verbraucht wird. Zwar ist das Wasserwerk jederzeit in der Lage, ausreichende Wassermengen bereitzustellen, doch kommt das Leitungsnetz bei langer Trockenheit an seine Kapazitätsgrenzen.

Wenn viele Bürger gegen Abend nach Haus kommen und anfangen, die privaten Gärten zu bewässern oder die Pools zu füllen, kann der schlagartige Anstieg des Wasserverbrauchs dazu

führen, dass die Leistung der Pumpen und die Kapazität der Rohrleitungen nicht mehr ausreichen, um das Wasser mit dem üblichen Druck an die Kunden zu liefern. Daher bittet die Gemeinde Lechbruck am See alle Bürger Lechbrucks, behutsam und sorgsam mit der Ressource Wasser umzugehen und unnötige Wasserverbräuche möglichst zu vermeiden.

Vielen Dank für Ihr Verständnis!

### Rauschen oder Druckabfall an Wasserleitungen

Des Weiteren möchten wir alle Bürger bitten auf Rauschen oder Druckabfall an den Wasserleitungen zu achten. Rauschen oder Druckabfall kann ein Hinweis auf einen Wasserrohrbruch sein.

Vielen Dank für Ihre Mithilfe!

### Auszug aus der Verordnung über die Reinhaltung und Reinigung der öffentlichen Straßen

#### § 5 Reinigungsarbeiten

Zur Erfüllung ihrer Reinigungspflicht haben die Vorder- und Hinterlieger die im Straßenverzeichnis aufgeführten öffentlichen Straßen innerhalb ihrer Reinigungsflächen (§ 6) zu reinigen.

Sie haben dabei die Gehwege und die gemeinsamen Geh- und Radwege, die Radwege und die innerhalb der Reinigungsflächen befindlichen Fahrbahnen (einschließlich der Parkstreifen)

a) nach Bedarf, regelmäßig aber mindestens einmal im Monat, an jedem ersten Samstag zu kehren und den Kehrriem, Schlamm und sonstigen Unrat zu entfernen (soweit diese in üblichen Hausmülltonnen für Biomüll, Papier oder Restmüll oder in Wertstoffcontainern entsorgt werden können); entsprechend gilt für die Entfernung von Unrat auf den Grünstreifen.

Im Herbst sind die Reinigungsarbeiten bei Laubfall, soweit durch das Laub – insbesondere bei feuchter Witterung – die Situation als verkehrsgefährdend

einzuordnen ist, ebenfalls bei Bedarf, regelmäßig aber einmal in der Woche, jeweils am Samstag, durchzuführen.

b) von Gras und Unkraut zu befreien, soweit es aus Ritzen und Rissen im Straßenkörper wächst.

c) bei Bedarf, insbesondere nach einem Unwetter oder bei Tauwetter, die Abflussrinnen und Kanaleinläufe freizumachen, soweit diese innerhalb der Reinigungsfläche (§6) liegen.

§ 6 Reinigungsfläche

(1) Die Reinigungsfläche ist der Teil der öffentlichen Gehwege, gemeinsamen Rad- und Gehwegen oder Gehbahnen, der entlang der gemeinsamen Grenze des Vorder-liegergrundstücks mit dem Straßengrundstück liegt, wobei Anfang und Ende der Reinigungsfläche vor einem Grundstück jeweils durch die von den Grundstücksgrenzen aus senkrecht zur Straßenmittellinie gezogenen Linien bestimmt werden.

(2) Bei einem Eckgrundstück gilt Absatz 1 entsprechend für jede öffentliche Straße, an die das Grundstück angrenzt, einschließlich der gegebenenfalls in einer Straßenkreuzung liegenden Flächen.



### Liebe Hundebesitzer.

Wir möchten Sie kurz darüber informieren, dass beim Spielplatz am Brandach eine neue zusätzliche Hundetoilette aufgestellt wurde. Bild: Gemeinde

Gemeindeblatt Lechbruck, Ausgabe August 2020

### Abschied und Ankunft

Seit 01.07.2020 sieht man in unserer Gemeindeverwaltung zwei neue Gesichter: Frau Brigitte De Smedt und Herr Martin Neuber.

Brigitte De Smedt wird die Nachfolgerin von Frau Franziska Ehlich antreten. Die Trauchgauerin, die einen erwachsenen Sohn hat, kommt von der Gemeindeverwaltung Halblech, in der sie im Personalamt tätig war und freut sich auf die Herausforderung, bei uns in Lechbruck.

Martin Neuber ist bei uns in Lechbruck kein Unbekannter. Hat er doch bereits von 1994 bis 2016 in unserer Gemeindeverwaltung als Kämmerer gearbeitet. Der gebürtige Steinbacher freut sich, wieder in Lechbruck zu arbeiten. „Die Finanzverwaltung ist meine berufliche Heimat“ so der 42jährige über seine Tätigkeit als Kämmerer. Die vergangenen vier Jahre war er in der Verwaltungsgemeinschaft Bernbeuren auch als Kämmerer tätig und hat in unserer Nachbargemeinde viel Erfahrung mitnehmen können. Als er die Stellenaus-



schreibung des neuen Kämmerers in Lechbruck gelesen hat, war es für ihn klar, dass er sich bewirbt.

In der letzten Gemeinderatssitzung stellte sich Martin Neuber dem Gemeinderat vor und bedankte sich dafür, dass er so freundlich wieder aufgenommen wurde und freut sich auf die Zusam-

menarbeit und dass er wieder in Lechbruck sein darf.

Abschiednehmen wird Frau Franziska Ehlich. Franziska Ehlich beginnt ab September eine Ausbildung zur Verwaltungswirtin in München. Mit einem lachenden und einem weinenden Auge verlässt Ehlich die Gemeindeverwaltung nach sieben Jahren. „Ich hab mich sehr wohl hier in Lechbruck gefühlt und werde meine Arbeitskolleginnen und Kollegen und die Lechbrucker sehr vermissen“ so die gebürtige Bernbeurerin. „Ich wünsche Franziska für ihren weiteren beruflichen und privaten Weg alles erdenklich Gute. Mit ihr verlieren wir eine liebenswerte Mitarbeiterin, die von uns in der Gemeindeverwaltung und von den Bürgern aus Lechbruck sehr geschätzt wurde.“ so unser Bürgermeister Werner Moll. „Persönlich werde ich ihre Backkünste sehr vermissen“ fügt Werner Moll augenzwinkernd noch hinzu. Bild und Text: Silke Zink



Am 26.06.2020 durfte sich das Brautpaar Sabine Weiß und Ralf Stiller auf dem wunderschönen Lechfloß beim 2. Bürgermeister Erwin Maas das Ja-Wort geben.



Blick auf unser neues Aussichtsfloß am Lechsee.  
Bild: Gemeinde



Von links: Mayr Franz, Fischer Gerhard, Riesemann Martin, Grieser Magnus, Grieser Richard. Bild: Gemeinde

Die Gemeinde Lechbruck am See möchte sich recht herzlich bei den ehrenamtlichen Helfern bedanken, die jedes Jahr mit vollem Einsatz unseren Wanderweg sauber halten und ausmähen.

## Herzliche Grüße aus der Tourist-Information

Liebe Vermieter,  
ab September wird es neue Gästekartenvordrucke geben. Wir bitten darum diese Vordrucke ab Ende August bis Anfang September bei uns in der Tourist-Information abzuholen. Die Gästekarten sehen ungefähr aus, wie auf dem beigefügten Bild. Auf jedem Vordruck gibt es vier Abreiß-Gästekarten. Die Gästekarten werden von Ihnen selbst bedruckt.

Wir bitten darum aktuelle Preisänderungen der Unterkünfte an uns zu mel-

den, damit die Gäste von uns ein richtiges Angebot erhalten. Auch wenn Sie die Preise über die Saisonen ändern bitten wir, uns dies mitzuteilen. Ebenfalls bitten wir um Mitteilung, der aktuellen Belegungen, um eine bessere

Auskunft geben zu können. Die Tourist-Information hat bis einsch. 16. August täglich von 8.00–17.00 Uhr und Samstag und Sonntag von 10.00 Uhr–12.00 Uhr geöffnet.

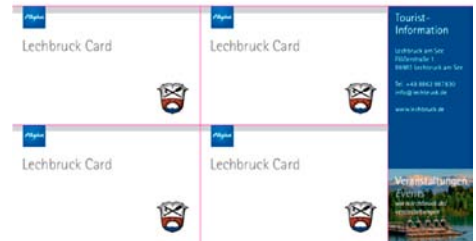

## Dauernde/Mehrtägige Veranstaltungen

**Änderungen vorbehalten**

Dauernde/Mehrtägige Veranstaltungen

<u>Tag</u>	<u>Beginnzeit</u>	<u>Beschreibung</u>
Täglich	Nach Vereinbarung	Alpaka Wanderung für jung und alt. Schongauer Str. 54, Lechbruck. Verschiedene Touren. Anmeldung und weitere Informationen bei der Familie Hörmann. Tel.: 017 16297095; E-Mail: info@alpenalpakas.de; Web: www.alpenalpakas.de
Montag	09:30 Uhr	Gästekartengröße. Unser Bürgermeister heißt Sie herzlich Willkommen im Flößerdorf Lechbruck am See. In circa einer Stunde erfahren Sie mehr über den Ort und erhalten tolle Ausflugstipps.
Montag	17:00 Uhr	Land-Lech-Leute mit der Ratschkatl Treffpunkt: Rathaus. Mit der Ratschkatl geht es durch den Ort, am Lech entlang und auf Aussichtspunkte. Ufer und Natur, Häuser, Plätze, Ausblicke sind mit Geschichten und Legenden von Lechbrucker Originalen verbunden. Lebendig erzählt die Ratschkatl über das Zusammenspiel von Land, Lech und Leute damals bis heute. Anschließend gibt es Einkehrmöglichkeiten. Mindestens 5 Personen. Unkostenbeitrag 5,00€ für Erwachsene, 3,00€ für Kinder. Nicht für Kinderwagen und Rollstuhlfahrer geeignet. Anmeldung bis spätestens Montag 12:00 Uhr in der Tourist-Information unter 08862/ 987830.
Dienstag	18:00 Uhr	Radeln mit dem Alpenverein Treffpunkt Gasthof Holler. Der Alpenverein Sektion Lechbruck organisiert jeden Dienstag bei trockenem Wetter eine Fahrradtour rund um Lechbruck. Dauer ca. 1,5 Stunden. Gäste und Einheimische sind herzlich eingeladen. Aber nicht "oben ohne" - wir fahren mit Helm (pflicht)! Veranstalter: Tourist-Information
Mittwoch	8:30 Uhr	Ganztagesbergtour mit Martin Treffpunkt Rathaus. Wir fahren mit dem VW-Bus bzw. eigenem PKW zum Ausgangspunkt. Ziele je nach Witterung: Wolfskopf, Kenzengebiet, Dreh-/Rohrkopfhütte, Ilgmösl... Reine Gehzeit zwischen 3,5 bis 4 Std. Bitte Bergschuhe, Wetterschutzkleidung, pro Person mind. 1 Liter Getränke und Brotzeit mitnehmen. Kinder mit entsprechender Ausdauer können auch mitgehen. Mit Gästekarte 2,00 € ohne Gästekarte 3,00 €, KönigsCard frei. Evtl. Zusatzkosten für den Kenzenbus (auch für KönigsCard-Gäste). Anmeldung bis Dienstag, 17:00 Uhr in der Tourist-Information, Tel.: 08862 987830.
Mittwoch	11:00 Uhr	Führung in der Wieskirche. Die Führungen in der Wieskirche finden jeden Mittwoch um 11 Uhr statt. Wenn zu dieser Zeit ein Gottesdienst angesetzt sein sollte, gibt es eine Ausnahme. Die Führungen finden somit nicht statt.
Donnerstag	17:30 Uhr	Flößermuseum hat geöffnet. Museum zum Besuch von 17:30 Uhr bis 19:00 Uhr geöffnet
Freitag	10:30 Uhr	Folgen Sie den Spuren der Flößer Treffpunkt Rathaus. Unsere Führer laufen mit Ihnen entlang der Stationen der Flößerei in Lechbruck am See und lassen für Sie die Flößerzeit spannend und lebendig wieder aufleben (auch für Kinder geeignet). Kosten: für Einheimische und Gäste mit Gästekarte 3 Euro- ohne Gästekarte 4 Euro, Kinder bis einschließlich 15 Jahren und Gäste mit KC sind frei. Anmeldung bis Donnerstag um 17:30 Uhr in der Tourist-Information unter 08862-987830.
Sonntag	16:00 Uhr	Flößermuseum hat geöffnet. Museum zum Besuch von 16:00 Uhr bis 19:00 Uhr geöffnet

Augrund der aktuellen Lage des Corona-Virus sind alle Veranstaltungen unter Vorbehalt und können jederzeit abgesagt werden. Bitte informieren Sie sich vorab, ob die Veranstaltung wirklich stattfinden kann. Weitere Informationen zu Preisen und Anmeldungen in der Tourist Information unter 08862/987830.

Bitte senden Sie alle Beiträge für das Gemeindeblatt an folgende Adresse: [gemeindeblatt@lechbruck.bayern.de](mailto:gemeindeblatt@lechbruck.bayern.de)  
Wir bestätigen den Eingang jeder E-mail, damit sichergestellt ist, dass Ihre Anzeige bei uns auch angekommen ist.  
Sollten Sie keine Bestätigung erhalten, rufen Sie uns an: 08862/98 78 10

Tag	Beginnzeit	Beschreibung
Donnerstag, 06.08.2020	10:00 Uhr	Allgäuerzeitung Minigolfturnier. Flößergolf Minigolf Lechbruck am See Die Gemeinde Lechbruck lädt die Kinder des AZ-Ferienprogramms am Donnerstag, 6. August, zu einer kostenlosen Spielrunde auf dem Flößer-Golf-Platz im Zentrum des Ortes ein. Teilnehmen können daran circa 10 Kinder ab sechs Jahren. Gespielt wird auf 18 Kunstrasenbahnen, die wenig mit normalem Minigolf zu tun haben. Sie sind zum einen in die Geländeform eingepasst. Zum anderen müssen die Spieler Hindernisse wie Wasserläufe, Berge, Seen und Gebäude aus der Region bezwingen. Es wäre schön, wenn sich einige Mütter oder Väter als Aufsichtspersonen zur Verfügung stellen würden. Beginn der Veranstaltung ist um 10 Uhr. Das Ende ist für 12 Uhr angesetzt. Treffpunkt ist beim Flößer-Golf-Platz neben dem Lechbrucker Rathaus. Anmeldung bei der Tourist Information Lechbruck unter Telefon 08862/987830
Freitag, 14.08.2020	20:00 Uhr	Veranstaltung unter Vorbehalt: Konzert "Roots n`Roses". Musikpavillion Lechbruck

Augrund der aktuellen Lage des Corona-Virus sind alle Veranstaltungen unter Vorbehalt und können jederzeit abgesagt werden. Bitte informieren Sie sich vorab, ob die Veranstaltung wirklich stattfinden kann. Weitere Informationen zu Preisen und Anmeldungen in der Tourist Information unter 08862/987830.

### Krankentransport die Rufnummer !

Mit Einführung der einheitlichen Notrufnummer 112, für Unfälle und lebensbedrohliche Erkrankungen, ist die alte Notrufnummer 19 222 nicht mehr für Notfälle aktiv. Wird sie dennoch als Notrufnummer gewählt kann es zu erheblichen Wartezeiten kommen da diese Nummer keine Priorität hat. Bundeseinheitlich können sie, mit (Vorwahl) 19 222 die Rettungsleitstelle und können einen Krankentransport bestellen. Wenn sie aber nicht gleich dran kommen denken sie daran das vielleicht gerade ein Notruf wichtiger ist. Noch einmal der Reihen nach die wichtigsten Notrufnummern: Bundes- und EU-Weit ohne Vorwahl

- **112 Notruf** Unfall / Feuerwehr,  
bei Personenschaden und Feuer  
(gilt in der gesamten EU)

- **110 Polizei** Unfall ohne Personenschaden, sonst 112 dies verständigen alle notwendigen Hilfsorganisationen.

- **116 117 hausärztlicher Notdienst**  
allgemeine Erkrankung, Erkältungen,

Bundesweit mit Vorwahl:

- **(Vorwahl) 19 222 Krankentransport**  
( Schongau, Füssen oder Kempten, Weiterschaltung erfolgt automatisch)

Wähle die richtige Notruf- oder Notdienstnummer, um die richtige Hilfe schnell zu bekommen. Denk daran andere brauchen auch dringend Hilfe.



**TONI UNGELERT** GMBH & CO. KG  
**BAUUNTERNEHMEN**

... der ideale Partner für Ihr Bauvorhaben

- Hoch- und Schlüsselfertig-Bau
- Renovierung / Umbau
- Wärmedämmverbundsysteme
- Blower-Door-Messungen
- Putzarbeiten
- Asbestarbeiten
- Hallenbau
- Tiefbau / Außenanlagen

Tel.: 0 88 62 / 86 11

E-Mail: [toni.ungelert@t-online.de](mailto:toni.ungelert@t-online.de)

[www.ungelert.de](http://www.ungelert.de)

## Katholische Kirchengemeinde

Gottesdienstzeiten vom 01.08.-05.09.2020

<p>Sonntag 18. Sonntag im Jahreskreis 02.08.20 8.45 Pfarrgottesdienst - Kollekte für die Pfarrkirche</p> <p>Montag der 18. Woche im Jahreskreis 03.08.20 9.00 Hl. Messe</p> <p>Mittwoch Weihetag der Basilika Santa Maria Maggiore in Rom 05.08.20 9.00 Hl. Messe</p> <p>Freitag HL. AFRA, MÄRTYRIN, PATRONIN DES BISTUMS AUGSBURG, Herz-Jesu-Freitag 07.08.20 8.30 Festgottesdienst, anschl. kurze Anbetung - Herz-Jesu-Opfer f.d. päpstl. Werk um geistl. Berufe 10.15 Hl. Messe im Siebenbürgerheim 15.00 Barmherzigkeitsrosenkranz</p> <p>Samstag 19.00 Vorabendmesse zum 19. Sonntag im Jahreskreis 08.08.20</p> <p>Sonntag 19. Sonntag im Jahreskreis 09.08.20 14.00 Hl. Taufe von Sophia Leiß</p> <p>Montag Hl. Laurentius, Diakon, Märtyrer in Rom 10.08.20 9.00 Hl. Messe</p> <p>Mittwoch Hl. Johanna Franziska von Chantal 12.08.20 9.00 Hl. Messe</p> <p>Freitag Hl. Maximilian Maria Kolbe, Ordenspriester, Märtyrer 14.08.20 8.30 Hl. Messe 15.00 Rosenkranz</p> <p>Samstag MARIÄ AUFNAHME IN DEN HIMMEL 15.08.20 8.45 Festgottesdienst mit Kräutersegnung, gestaltet vom Lechbrucker Chor mit der "Alpenländischen Messe" von Carl Schuster".</p> <p>Sonntag 20. Sonntag im Jahreskreis 16.08.20 19.00 Pfarrgottesdienst</p> <p>Montag der 20. Woche im Jahreskreis 17.08.20 9.00 Hl. Messe</p>	<p>Mittwoch Hl. Johannes Eudes, Ordensgründer 19.08.20 9.00 Hl. Messe</p> <p>Freitag Hl. Pius X., Papst 21.08.20 8.30 Hl. Messe 15.00 Rosenkranz 15.30 Rosenkranz im Siebenbürgerheim</p> <p>Sonntag 21. Sonntag im Jahreskreis 23.08.20 10.30 Pfarrgottesdienst</p> <p>Montag Hl. Bartholomäus, Apostel 24.08.20 9.00 Hl. Messe</p> <p>Mittwoch der 21. Woche im Jahreskreis 26.08.20 9.00 Hl. Messe</p> <p>Freitag Hl. Augustinus, Bischof von Hippo, Kirchenlehrer 28.08.20 8.30 Hl. Messe 15.00 Rosenkranz</p> <p>Sonntag 22. Sonntag im Jahreskreis 30.08.20 8.45 Pfarrgottesdienst</p> <p>Montag Hl. Paulinus, Bischof von Trier, Märtyrer 31.08.20 9.00 Hl. Messe</p> <p>Mittwoch der 22. Woche im Jahreskreis 02.09.20 9.00 Hl. Messe</p> <p>Freitag Herz-Jesu-Freitag 04.09.20 8.30 Hl. Messe, anschl. kurze Anbetung - Herz-Jesu-Opfer f.d. päpstl. Werk um geistl. Berufe 10.15 Hl. Messe im Siebenbürgerheim 15.00 Barmherzigkeitsrosenkranz</p> <p>Samstag 19.00 Vorabendmesse zum 23. Sonntag im Jahreskreis - Kollekte für die Pfarrkirche 05.09.20</p>
---	--

Öffnungszeiten Pfarrbüro Lechbruck:

Montag u. Freitag von 09.00 - 11.30 Uhr  
Tel. 08862/8235

Das nächste Gemeindeblatt erscheint am Montag, den 07.09.2020.

Letzter Abgabetermin für Anzeigen und Beiträge für das nächste Heft ist der 26.08.2020, 16.00 Uhr.

Beiträge die nach dem Abgabetermin eingehen werden in Zukunft nicht mehr berücksichtigt.

### *Tagesstätte für Senioren und demenzkranke Menschen*

Flüssener Straße 22 86989 Steingaden ☎ 08862 / 237 21 47  
[www.tagesstaette-steingaden.de](http://www.tagesstaette-steingaden.de)

*Vereinbaren Sie ganz unverbindlich einen Termin  
und besuchen Sie unser Haus.*



**Meisterbetrieb** seit 1864  
**Haberstock**

Am Bahnhof 9, 86983 Lechbruck am See

Tel.: 08862/8268

[www.ofenbau-haberstock.de](http://www.ofenbau-haberstock.de)

Öffnungszeiten:

Mo. - Fr. 9-12 Uhr

Mo. + Di., Do. + Fr. 14-18 Uhr  
und nach Vereinbarung

Kachelofenbau • Heizkamine • Kaminöfen  
Heiz- und Kochherde • Pelletofen • Heizöl  
Fliesenverkauf und -verlegung

*Zeit für neue Träume?*

*Besuchen Sie doch unsere Ausstellung!*





**Ohne Bewertungen leben**

Am Ende des Schuljahres bekommt man seine Noten, auch wenn Home-schooling nicht bewertet werden kann, am Ende steht doch wieder die Möglichkeit, das Klassenziel nicht erreicht zu haben. Auch Erwachsene bewerten sich und andere täglich. Wir sind es gewohnt, Geschehnisse einzuordnen in Glück und Unglück.



Einer Bäuerin lief eines Tages ein Pferd davon, alle riefen «Was für ein Unglück!» Als es zwei Tage später zusammen mit einem Wildpferd zurückkehrte, hieß es «Was hast du bloß für ein Glück». Ihr Sohn ritt das Wildpferd ein und brach sich ein Bein - oh Unglück! Kurz darauf begann ein Krieg und er wurde nicht eingezogen. Wie wunderbar!



**Was ist Glück - was Unglück?**

Das einzig Beständige ist der stete Wechsel der Dinge.

Durch die Corona-Pandemie werden die Arbeitslosenzahlen stark ansteigen! Was für ein Unglück! Was werden für lange Zeiten auf uns zu kommen, fragen sich manche. Doch Studien belegen, dass in Krisenzeiten prosoziales Verhalten und Zusammenhalt wachsen. Das täte doch der allgemeinen Vereinzelung und Vereinsamung der Menschen ganz gut! Man verlasse sich nicht nur mehr auf den Staat, sondern würde selbst aktiv und erfinderisch.



Möglichst wertungsfrei und achtsam zu leben, macht unabhängig. Schweres und Trauriges annehmen - Freudiges und Schönes genießen und feiern! Jedes zu seiner Zeit.

Im Römerbrief steht im 12. Kapitel: «Freut euch mit den Fröhlichen und weint mit den Weinenden». Beides hat seine Berechtigung, beides darf sein. Unsere Aufgabe ist es, beides gleichermaßen angemessen anzunehmen.

**Herzlich, Ihre Pfarrerin Henrich-Eck**



Liebe Leserinnen und Leser,

mein Lebensweg hat mich von Stuttgart aus nach dem Abitur in meinen Lehr- und Wanderjahren ab 1973 über Berlin, Marburg, Heidelberg, Norderney, Oppenheim und Rüsselsheim nach Washington, D.C. geführt. Dann bin ich 1983 im nassauischen Westerwald sesshaft geworden und habe 26 Jahre lang in der Kreisstadt Montabaur als Gemeindepfarrer gearbeitet. Nach weiteren 5 Jahren Pfarrdienst im Wiesbadener sozialen Brennpunkt Schelmengraben bin ich wieder in den Westerwald zurückgekehrt und habe die dörfliche Pfarrstelle Rückeroth-Herschbach übernommen. Insgesamt 17 Jahre lang durfte ich mein Dekanat in der Kirchensynode (Ev.Kirche Hessen-Nassau)

vertreten und für weitere 6 Jahre war ich Mitglied der Synode der EKD. Seit 1.7. bin ich Pfarrer „i.R.“, in Rufweite. Meine Ehefrau heißt Andrea Kuhl, zusammen haben wir 4 erwachsene Kinder. Besondere Freude macht mir das Singen!

Ich hoffe, dass ich Ihnen ein guter Urlaubsseelsorger und Prediger bin und wünsche mir, dass wir im August - um es mit einem Volkslied zu sagen - "so manche Stund...in froher Rund" verbringen und uns kennenlernen.

Mit Segenswünschen bin ich Ihr **Pfarrer Peter Boucsein-Kuhl**

Am Sonntag, den. 16.08./ 23.08. und 30.08. 2020 9:00 Uhr Himmelfahrtskirche



**Auto NOTZ OHG**



**Der Outlander Plug-in Hybrid**

- Nachhaltigkeit »
- mobiler Stromspeicher »
- hohe Sicherheit »
- Kraft durch 3 Motoren »
- familientauglich »
- umfangreiche Garantie »

- Solarstrom
- bidirektional
- geringes Gewicht
- innovativer Antrieb
- völlige Ruhe
- 40 Jahre Erfahrung



\*NETZ-Messverfahren (ECE R 101), Gesamtverbrauch Outlander PHEV: Stromverbrauch kombiniert 13,4 kw/h. Kraftstoffverbrauch kombiniert 1,8 l/100 km. CO2-Emission kombiniert 42 g/km. Effizienzklasse A+

+ Bahnhofstraße 20 & 26 + Lechbruck + Tel. 08862/8341 + info@auto-notz.de + www.auto-notz.de +

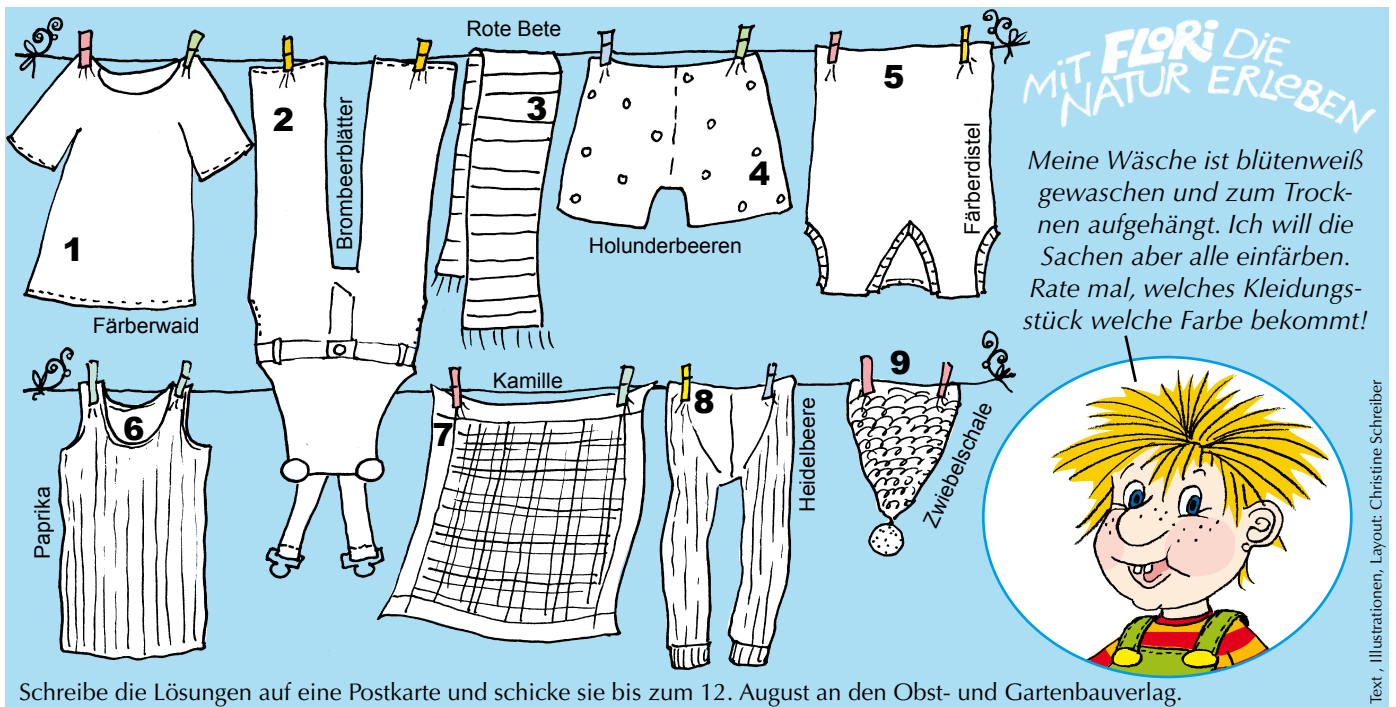

MIT FLORI DIE NATUR ERLEBEN

Meine Wäsche ist blütenweiß gewaschen und zum Trocknen aufgehängt. Ich will die Sachen aber alle einfärben. Rate mal, welches Kleidungsstück welche Farbe bekommt!

Schreibe die Lösungen auf eine Postkarte und schicke sie bis zum 12. August an den Obst- und Gartenbauverlag.

Text, Illustrationen, Layout: Christine Schreiber

# Bunte Farben aus der Natur

Die Natur liefert uns viele bunte Farben – zum Malen beispielsweise, oder zum Einfärben von Textilien. Nicht aus allen farbenfrohen Pflanzen kann man aber auch Farben gewinnen. Manchmal ist es sogar so, dass eine Pflanze nicht die Farbe liefert, nach der sie aussieht. Ein Beispiel ist der Färberwaid. Er blüht gelb, aber aus ihm wird Indigoblau hergestellt. Die Menschen bauten diese Pflanze auf großen Feldern an und verarbeiteten sie zu einem Brei. Der wurde zu Kugeln geformt, getrocknet, mit Urin vermischt und vergoren. Kommt Luft an die Masse, so entsteht die blaue Indigofarbe. Hier sind noch weitere Pflanzen aufgeführt, aus denen man Farbe gewinnen kann: Kamille, Zwiebelschale (gelb); Rote Bete, Paprika (rot); Holunder (violett); Färberwaid, Heidelbeere (blau); Brombeerblätter (grün); Färberdistel (braun).

Zum Einfärben mit Naturfarben eignen sich am besten Textilien aus reiner Baumwolle, Wolle oder Seide. Wenn du es selbst einmal ausprobieren willst, dann versuche es zuerst einmal mit einem **weißen Baumwoll-T-Shirt** (vor dem Färben gründlich waschen!).



- Um die Farbe haltbarer zu machen, besorgst du **Fixier- oder Färbesalz**. Das gibt es im Drogeriemarkt. Flori probiert's mal mit **Heidelbeeren**, denn er will ein blaues T-Shirt haben. Und so geht's:
1. Die Heidelbeeren durch ein grobes Sieb in einen großen Topf drücken.
  2. Etwas Wasser dazu gießen und gut verrühren.
  3. Das Farbkonzentrat in einen großen Eimer schütten und mit warmem Wasser aufgießen. Damit sich das Kleidungsstück gleichmäßig einfärbt, brauchst du einen sehr großen Eimer oder eine Wanne. Gib das Fixiersalz dazu, rühre alles nochmal gründlich durch und siebe die Farbe durch ein Salatsieb ab.
  4. Nun das gewaschene T-Shirt locker in das Farbbad legen und einwirken lassen.
  5. Nach dem Färben das T-Shirt mit Handwäsche gründlich durchwaschen und zum Trocknen aufhängen.

Sende ein Foto von deinem selbst gefärbten T-Shirt an [flori@gartenbauvereine.org](mailto:flori@gartenbauvereine.org). Einige werden im Gartenratgeber veröffentlicht. Flori beantwortet auch deine Fragen zum Thema!

## Ein beerenstarkes Tattoo

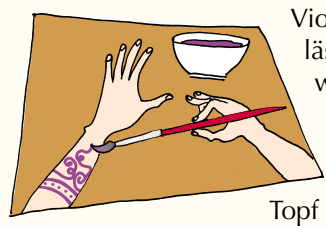

Violette Körperfarbe lässt sich beispielsweise aus Brombeeren herstellen. Gib die Brombeeren in einen

Topf und lasse sie mit Wasser 20 Minuten sieden. Dann drückst du sie mit einem Stampfer zu einer sämigen Masse. Gib nun in kaltem Wasser aufgelöstes Stärkepolver (ca. 1 Esslöffel auf 1/2 Liter kaltes Wasser) und 3 Gramm Glycerin (gibt es in der Apotheke) hinzu. Rühre alles gut ein. Lasse die Masse noch etwas ruhen. Dann kannst du dein Tattoo aufmalen.

Das Tattoo verschwindet nach einiger Zeit wieder. So kannst du immer wieder neue Motive aufmalen.

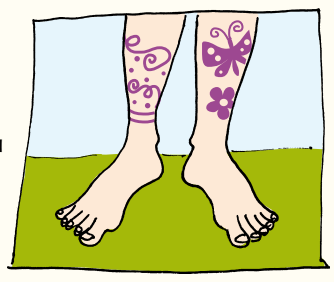



### Bürgerverein am Lech e.V. „Bürger helfen Bürgern“ Bernbeuren, Lechbruck, Prem und Steingaden

Liebe Mitglieder,  
wir, der Bürgerverein am Lech e.V. sind (wieder) da um Ihnen zu Helfen.  
Die verschiedenen Bereiche wie Fahrdienst, Betreuung und Entlastung, die Tafel-Lieferung oder die Hilfe rund ums Haus dürfen mit dem nötigen Abstand und unter Einhaltung aller Vorschriften wieder ausgeführt werden.  
Das Essen auf Rädern erfreut sich immer größerer Beliebtheit.  
Auch in anderen Bereichen sind wir um jede Hilfe froh und Jugendliche können sich durch beispielsweise Rasenmähen etwas Taschengeld als Aufwandsentschädigung dazuverdienen.  
Dringend gesucht werden Helfer für Reinigungsarbeiten im Haushalt.  
Wer Hilfe benötigt, kann und soll sich bitte jederzeit an uns wenden, damit wir unsere Mitglieder zusammenbringen können. Gemeinsam können die kleinen Hürden des Alltags gemeistert werden.

#### Erweiterte Öffnungszeiten:

Ab August ist unser Büro auch am Freitag besetzt. Somit können Sie uns künftig bei Fragen, benötigter Hilfe oder sonstigen Anliegen von Montag bis Freitag zu den üblichen Öffnungszeiten von 10 bis 12 Uhr telefonisch bzw. per



### Der Bürgerverein begrüßt sein 500. Mitglied

Der gemeinnützige Bürgerverein wurde im Herbst 2015 von den Mitgliedsgemeinden Lechbruck, Bernbeuren, Steingaden und Prem gegründet. Knapp fünf Jahre später konnten Vorsitzender Xaver Wörle (rechts) mit Büromitarbeiterin Kathrin Zillenbiehler in Lechbruck die neuen Mitglieder Karin Kolbe (Nummer 500) und ihren Lebensgefährten Josef Reißner mit einem Blumenstrauß und einer Flasche Sekt willkommen heißen.  
(Foto: Stefan Fichtl)

sönlich vor Ort erreichen.  
Unsere Telefonnummer: 08862 - 987813

#### Geplante Veranstaltung:

Kaffeenachmittag auf dem stehenden Floß am Mittwoch, den 05. August 2020 um 14:30 Uhr im Bootshafen Lechbruck. Eine Anmeldung ist coronabedingt notwendig und bis 04. August telefonisch im Büro oder per Email an [info@buergerverein-am-lech.de](mailto:info@buergerverein-am-lech.de) möglich.

Bei schlechtem Wetter muss der Nachmittag leider entfallen. Über Kuchen Spenden würden wir uns freuen, diese müssen aber ebenfalls im Büro angemeldet werden.

Für Mundschutz und alle anderen hygienischen Voraussetzungen ist gesorgt.

Text: Bürgerverein  
Bild: Fichtl Stefan

Wir sind Mitglied von



Wir werden gefördert von



Wir möchten Sie bitten, überprüfen Sie rechtzeitig vor der beginnenden Urlaubssaison Ihre Ausweise auf Gültigkeit (Reisepass, Personalausweis, Kinderausweis), damit Sie entspannt in den Urlaub starten können.



## Schule



### Grundschule Lechbruck am See

Mit dem Schuljahr 2019/2020 ging ein Schuljahr zu Ende, welches es in dieser Form noch nie gab. Das zweite Halbjahr musste – aufgrund der Gefährdung durch das Corona-Virus – unter Bedingungen organisiert und durchgeführt werden, die bis vor Kurzem keiner von uns möglich gehalten hätte.

Schulschließung, Lernen zuhause, reduzierter Unterricht in veränderten Lerngruppen mit Einhaltung der Abstandsregeln, Umsetzung vorgegebener Hygiene- und Sicherheitsmaßnahmen – all das prägte das zweite Schulhalbjahr. Dank der komfortablen Raumsituation an der Grundschule Lechbruck am See sowie dem weitläufigen Pausenhofgelände konnten wir in den vergangenen Wochen den wöchentlichen Schichtunterricht vermeiden und allen Schülerinnen und Schülern ein tägliches Unterrichtsangebot ermöglichen. Leider mussten jedoch krisenbedingt viele geplante Veranstaltungen, Ausflüge, Projekte usw. entfallen.

Herzlich bedanken möchte ich mich bei allen Mitgliedern unserer Schulgemeinschaft für die große Unterstützung, die hervorragende Zusammenarbeit in dieser schwierigen Zeit und für das schmerzvolle Verzicht auf die schönen Erlebnisse, die gerade am Ende eines Schuljahres das Schulleben so bereichern.

Wir hoffen alle, dass ab dem neuen Schuljahr ein geregelter Unterrichtsbetrieb stattfinden kann!

Bis dahin wünsche ich Ihnen schöne Sommerferien und bleiben Sie gesund!

Informationen zum Schulanfang des Schuljahres 2020/2021:

**1. Schultag: Dienstag, 08.09.2020,**  
Unterrichtszeit für die Klassen 2 – 4:  
7.50 Uhr – 11.10 Uhr  
Keine Mittagsbetreuung!

**Schulanfänger, 1. Klasse:**  
**Treffpunkt 9.00 Uhr in der Aula**

**2. Schultag: Mittwoch, 09.09.2020,**  
Unterrichtszeit für alle Klassen:  
7.50 – 11.10 Uhr  
Mittagsbetreuung von 11.10 – 15.30 Uhr

Viele Grüße und alles Gute!  
**Agatha Müller, Rektorin**

Minigolfen mit dem Bürgermeister  
Wir, die Klasse 4b, waren am Dienstag, den 07.07.20, beim Flößer Golf. Es war ein sonniger Tag. Wir sind von der Schule aus gelaufen - es ist ein kurzer Weg dorthin. Wir kamen am Minigolfplatz an, wo uns bereits der Bürgermeister erwartete und uns herzlich begrüßte. Er hat uns zum Minigolfen eingeladen. Zusammen mit Herrn Moll haben wir ein gemeinsames Foto gemacht, das bestimmt hier irgendwo in der Zeitung ist. Wir haben uns in Teams aufgeteilt. Zuerst haben wir uns Golfschläger und Bälle geholt. Jede Gruppe hat sich an eine andere Bahn gestellt, damit man nicht so lang warten musste. Ein paar Aufgaben waren leicht, ein paar waren auch schwer. Am witzigsten war das Floß zum Ziehen auf dem Wasser. Bei der letzten Bahn haben wir ins Rathaus treffen müssen.

Jetzt waren alle fertig und der Bürgermeister hat uns noch ein Eis spendiert. Nach dem Eis haben wir die Punkte ausgerechnet. Als dann alle ihr Eis fertig gegessen hatten, sind wir wieder zurück in die Schule gelaufen.

Das Minigolfen hat echt Spaß gemacht. Das war ein toller Tag. Vielen Dank im Namen der ganzen Klasse, Herr Bürgermeister!

Schön, dass uns das Minigolfen trotz der momentan schwierigen Situation ermöglicht wurde.

(Ein Bericht der Schülerinnen und Schüler der Klasse 4b, Grundschule Lechbruck am See)

**Kfz-Beschriftung**  
**Kfz-Folierung**  
**Scheibentönung**  
**Aufkleber und Schilder**  
**Gebäude-**  
**Sonnenschutzfolien**  
**Grafikdesign**  
uvm.  
Feuerhaldenweg 11  
**86975 Bernbeuren**  
Tel. 0 88 60/16 09  
e-MEKS@t-online.de  
[www.MEKS-Folientechnik.com](http://www.MEKS-Folientechnik.com)



*Ihr Qualitätsgarant aus  
Lechbruck am See ...*

Bahnhofstraße 17  
86983 Lechbruck am See  
**Tel.: 08862/8109**  
[www.zink-haustechnik.de](http://www.zink-haustechnik.de)



Heizung - Sanitär - Spenglerei 🔥 Regenerative Energien 🔥 Lüftungstechnik 🔥 Wellnessbäder



Im Ferienmonat August hat die Bücherei im Fohlenhof nur montags von 16:00 Uhr bis 18:30 Uhr geöffnet, ab 1. September gelten dann wieder die normalen Öffnungszeiten: montags und donnerstags von 16:00 Uhr bis 18:30 Uhr und dienstags von 9:00 bis 10:00 Uhr.

Ein Tipp für die Eltern von ABC-Schützen: Ein eigener Leseausweis ist ein schönes Geschenk für die Schultüte. Wenn die Familie bereits angemeldet ist, kostet der Ausweis einmalig 3 €. Ein Kind oder Jugendlicher kann auch als Einzelleser angemeldet werden. Der Jahresbeitrag kostet 5 €, der Leseausweis einmalig die Gebühr von 8 €. Bitte beantragen Sie den Ausweis rechtzeitig bis spätestens 3. September in der Bücherei.

Der Eingang der Bücherei befindet sich bis auf Weiteres auf der Westseite des Fohlenhofs. Am Haupteingang befindet sich eine „kontaktlose Rückgabemöglichkeit“ von Medien.

### In der Bücherei gilt

**Maximal 8 Leser gleichzeitig**

**Mund-Nasen-Schutzmasken-Pflicht**

**Mindestabstand zur nächsten Person: mindestens 1,50m**

**Für das Bücherei-Team  
Sylvia Hindelang**



### Planungen für die neue Saison laufen – Crowdfunding-Projekt erfolgreich

Der Bayerische Eissport-Verband (BEV) hat die Ligeneinteilung für die Eishockey-Landesliga nun offiziell bekannt gegeben:

In der Landesliga Gruppe 2 wird der ERC auf folgende Gegner treffen: EHC Bad Aibling, EV Bad Wörishofen, ESV Burgau, SC Forst, EV Fürstenfeldbruck, Wanderers Germering, EV Pfronten, SC Reichersbeuern und SG Schliersee/Miesbach.

In der Landesliga Gruppe 1 spielen: EHC Bayreuth, EV Dingolfing, SE Freising, ESC Haßfurt, EV Moosburg, EV Pegnitz, VER Selb 1b, TSV Trostberg, ESC Vilshofen und ESV Waldkirchen.

### Folgende Vorbereitungsspiele der 1. Mannschaft wurden vereinbart:

Fr., 18.09.2020, 19:30 Uhr:  
SC Forst – ERC Lechbruck  
(in Peißenberg)

So., 20.09.2020, 18:00 Uhr:  
SE Freising – ERC Lechbruck

Fr., 25.09.2020, 20:00 Uhr:  
EV Pfronten – ERC Lechbruck

Fr., 02.10.2020, 19:30 Uhr:  
ESV Burgau – ERC Lechbruck

Fr., 09.10.2020, 20:00 Uhr:  
Wanderers Germering –  
ERC Lechbruck

So., 11.10.2020, 16:30 Uhr:  
ESV Türkheim – ERC Lechbruck

### Neuzugang

Mit Magnus Lang kommt ein weiterer Rückkehrer zum ERC Lechbruck zurück. Der 30-jährige Verteidiger spielte bereits beim EV Füssen in der Oberliga, ehe er zur Saison 2012/13 vom damaligen Bayernligisten ERC Sonthofen zu den Flößern wechselte. Die vergangenen eineinhalb Jahre nahm Magnus eine Auszeit. Nun freuen wir uns sehr, dass es ihn wieder gepackt hat und heißen unsere #47 herzlich willkommen zurück im Team!



### Abgänge

Mit Florian Graml, Christoph Hack und Fahri Arslan werden drei waschechte Lecher den Weg in die Landesliga

... weiter auf der nächsten Seite

**LEITERER**  
VERSICHERUNGSMAKLER



Füssener Str. 6  
86983 Lechbruck  
Telefon +49 (88 62) 73 53  
info@vm-leiterer.de  
www.vm-leiterer.de

Ihre Partner vor Ort – für Finanzen u. Versicherungen

Mit Sicherheit  
gut beraten.



**Franz Erhard**  
Finanzplanung GmbH

Füssener Straße 1  
86983 Lechbruck am See  
Telefon +49 (88 62) 93 21 00  
www.fe-finanzplanung.de

## Vereinsnachrichten

aus beruflichen Gründen nicht mitgehen.

Florian Graml spielte 13 Jahre für die 1. Mannschaft, Christoph Hack 12 Jahre. Beide begannen damals in der Eishockey-Landesliga und halfen nun mit, ihr Team wieder in die Landesliga zurückzuführen. Auch Fahri Arslan durchlief sämtliche ERC-Nachwuchsmannschaften, debütierte in der Saison 2014/15 für die Flößer und war seitdem ein fester Bestandteil des Teams.

Wir bedanken uns herzlich bei allen drei Spielern für jahrelange Treue, ihren sportlichen Einsatz und viele kameradschaftliche Momente. Wir hoffen, dass ihr weiterhin den Flößern gewogen seid und wir euch auch zukünftig regelmäßig im Lechpark antreffen werden. Vielen Dank, Jungs!

### Comeback der ERC 1b

Nach einem Jahr Pause wird ab der kommenden Spielzeit wieder eine 1b des ERC Lechbruck ins Rennen gehen. Auf Hobbybasis werden Spiele gegen

Teams aus der Region ausgetragen und einmal wöchentlich trainiert. Frisches Blut kommt unter anderem aus dem letztjährigen U20-Team, so dass bislang schon 14 Spieler fix zugesagt haben.

Wer Interesse hat mit ins Team einzusteigen, hier der Kontakt zur ERC 1b:

Marcus Wohlfarter  
015737749892

### Crowdfunding-Projekt für die Erweiterung der 1. Mannschaftskabine erfolgreich

Bereits zwei Tage vor Ablauf der Spendenfrist ging ein Betrag in Höhe von 4.450 EUR an Spenden von 57 verschiedenen Unterstützern ein (Spendenprojekt bei Redaktionsschluss noch nicht beendet). Damit konnte das Mindestziel von 3.500 EUR deutlich übertroffen werden.

1. Vorstand Manfred Sitter: „Ich bedanke mich im Namen des ERC Lechbruck, insbesondere der 1. Mannschaft, für

dieses Wahnsinns-Spendenergebnis bei allen Unterstützern. Unsere Erwartungen wurden deutlich übertroffen. Es zeigt, was möglich ist, wenn viele zusammen stehen und am gleichen Strang ziehen. Vielen Dank auch an die Raiffeisenbank Lechbruck, die ihren bereits zugesagten Beitrag auf 1.000 EUR aufgestockt hat. Wir werden die Geldsumme zu 100% in das Umbauprojekt investieren. Herzlichen Dank!“

### WORUM GEHT ES IN DIESEM PROJEKT?

Die Umkleidekabine der 1. Mannschaft im Eisstadion Lechbruck ist schlicht zu klein und renovierungsbedürftig. Unsere Lösung: Erweiterung der Kabine um die doppelte Fläche mit Komplettrenovierung. Die Gemeinde Lechbruck am See beteiligt sich mit einem großen Anteil an den Materialkosten. Die Arbeitsleistung wird komplett durch die 1. Mannschaft in Eigenregie erbracht. Für die Kosten des Innenausbaus hoffen

... weiter auf der nächsten Seite

**Gutschein**  
für eine kostenlose  
und unverbindliche  
Bewertung Ihrer  
Immobilie



Engel & Völkers Ostallgäu  
Füssen · Marktoberdorf · Kaufbeuren  
Maria Platz Immobilien

Luitpoldstraße 5 · 87629 Füssen · Tel: +49 (0) 83 62 - 9 89 97 22  
Mail: Fuessen@engelvoelkers.com · www.engelvoelkers.com/fuessen



**ENGEL & VÖLKERS**

## Vereinsnachrichten

wir auf finanzielle Unterstützung durch das Crowdfunding-Projekt. Unsere 26 Spieler, die Trainer und Betreuer freuen sich schon jetzt auf das „neue Wohnzimmer“ und bedanken sich herzlich für die Unterstützung!

### WAS PASSIERT MIT DEM GELD BEI ERFOLG?

Wir kalkulieren mit rund 16.500 EUR Gesamtkosten und 100% Eigenleistung bei den Handwerkerarbeiten (Maurerarbeiten, Dach- und Trockenausbau, Spenglerarbeiten, Estrich, Heizung- und Lüftungsmontage, Elektroinstallation, Fussboden legen, Innenausbau). Für jede Spende in Höhe von mindestens 5,00 EUR bezuschusst die Raiffeisenbank Lechbruck mit weiteren 10,00 EUR das Projekt. Erreichen wir unser Ziel von 3.500 EUR, wird dieser Betrag zu 100% für unser Bauprojekt investiert.

Hier geht's zu unserer Projektseite:

<https://www.fairplaid.org/kabinenumbau-1.mannschaft-erclechbruck>

Weitere Informationen hierzu gibt es auf [www.erclechbruck.de](http://www.erclechbruck.de) und unserer Facebookseite.

Ein Video der 1. Mannschaft hierzu gibt es auf YouTube:

<https://youtu.be/WRPfF1UJ09Q>

### VIelen DANK für Eure Unterstützung! 1. Mannschaft, ERC Lechbruck

Ausführliche Spielberichte, Bildmaterial und alle Infos sind auf unserer Homepage zu finden:

[www.erclechbruck.de](http://www.erclechbruck.de)

Verfasser: Manfred Sitter

Kontakt: [manfredsitter@erclechbruck.de](mailto:manfredsitter@erclechbruck.de)

[www.erclechbruck.de](http://www.erclechbruck.de)



Umbau Kabine

- POLSTERN
- SONNENSCHUTZ
- MÖBELSTOFFE
- VORHÄNGE
- BODENBELÄGE
- INDIVIDUELLE STICKEREIEN

Krummbachstr. 18 • 86989 Steingaden  
Tel. 08862 - 911493  
[raumausstattung-pfeiffer@online.de](mailto:raumausstattung-pfeiffer@online.de)  
[www.raumausstattung-pfeiffer.de](http://www.raumausstattung-pfeiffer.de)

Wir sind für Sie da!  
Mo – Sa: 9:00 – 12:00 Uhr und 14:00 – 18:00 Uhr  
Mi und Sa: Nachmittag geschlossen.  
Außerhalb der Öffnungszeiten gerne nach Vereinbarung.

**pfeiffer**  
meisterbetrieb für raumausstattung



**OPEL MEIER**  
**Lechbruck am See**

Am Bahnhof 2 • Tel. 0 88 62 / 84 98 • Fax 76 67

**Autohaus Meier: Inh.: Thomas Graml**



**Sommerzeit-Klimaanlagenzeit:** lassen Sie Ihre Klimaanlage überprüfen, Kältemittel absaugen und neu befüllen.

Leider bilden sich in der Klimaanlage Bakterien und Pilze, die zu einem unangenehmen Geruch führen können. Hierfür bieten wir eine Klimaanlage-Desinfektion an. **Am besten nutzen Sie einen unserer Klimaanlage-Checks und haben so im Sommer stets ein prima Klima in Ihrem Innenraum...**

-Wartung/Befüllung € 59,90

(zuzügl. Material/Kältemittel)

-Klimaanlagen-Desinfektion € 79,90

#### Der Opel-Urlaubs-Check

Wer verreist, möchte vor allem eines; Die Sorgen hinter sich lassen, sich entspannen, vielleicht auch etwas Neues entdecken oder Sport treiben-sich zu ärgern, gehört nicht dazu! Bereiten Sie sich deshalb schon jetzt mit dem günstigen Urlaubs-Checkauf Ihre Reise vor, um ganz entspannt in die schönste Zeit des Jahres zu starten!

**Gute Fahrt wünscht Ihr Autohaus Meier, Inh.: Thomas Graml m. Team, Am Bahnhof 2, 86983 Lechbruck am See**





Natur schmecken. Wohlfühlen. Leben.

# Wir freuen uns auf Deinen Besuch in Prem/Gründl

Lechbrucker Straße 18, 86984 Prem



## Unsere Öffnungszeiten:

April bis Oktober:  
täglich von 8:30 - 18:00 Uhr

November bis März:  
Mo - Fr 8:30 - 18:00 Uhr  
Sa 8:30 - 13:00 Uhr

Mit Brotzeitstube  
& Sonnenterrasse

## ... oder besuche uns in Schönegg/Rottenbuch

Schönegger Käse-Alm, Schönegg 6, 82401 Rottenbuch



Foto: Nicole Ehbrecht

### Pfaffenwinkler Milchweg

- 4,2 km langer Rundlehrpfad
- Geeignet für Kinderwagen und Rollstühle



### Kässpatzenessen

- Traditionelle Kässpätzlen mit Röstzwiebeln und Beilagensalat
- Freitag von 11 - 15 Uhr



### Weißwurst- und Käswurstessen

- Aus unserer eigenen Bauernmetzgerei
- Samstag von 11 - 15 Uhr



Das Kässpätzlenessen und Weißwurst- und Käswurstessen findet ganzjährig in unserer urigen Tenne statt. Wir bitten um eine Reservierung unter Tel. 08867/489.



Öffnungszeiten: November bis März: Fr. - So. 11:00 - 17:00 Uhr - April bis Oktober: täglich 9:30 - 18:00 Uhr





**Deutscher Alpenverein  
Sektion Lechbruck**

### Das ist der Gipfel! Großes DAV-Sommergewinnspiel!

Sag mir, wo die Blumen sind ... Klare Antwort: rund um die Schlierewand (2.217 m) in den Lechtaler Alpen. Auf dieser Tour wollten wir Ende Juni besonderes Augenmerk auf die Alpenflora legen – und so waren die Rucksäcke durch gewichtige Pflanzenbestimmungsbücher zusätzlich beschwert. Am Parkplatz eingangs des Rotlechtalles begann die botanische Bergwanderung. Schon auf den ersten Kilometern entdeckten wir an der Forststraße Wiesenstorchschnabel, Teufelskralle und Sterndolde. Bei der Althütte zweigten wir auf einen schmalen Pfad ab, der angenehm schattig zur Schlierenhütte hinaufführte. Doch kein Wölkchen am Himmel wollte Schatten spenden. Über Trollblumen- und Knabenkrautwiesen erreichten wir nun die Region der Alpenrosen, von denen die ersten schon zu blühen begannen. Der wenig begangene Pfad verlor sich zwischen umgestürzten Bäumen, so dass wir eine Zeit lang weglos aufsteigen mussten, bis wir den Pfad wieder erreichten. Jetzt



deutlich über der Waldgrenze herrschten stängelloser Enzian und Silberwurz vor, wobei auch noch einige verspätete Aurikel und Mehlprimeln blühten. Starkem Wind ausgesetzt gewannen wir über den steilen, felsigen Rücken schnell an Höhe und hatten dann noch ein kurzes Gratstück zu bewältigen, bevor wir den einsamen Gipfel erreichten. Es gibt sie also noch, die Touren, auf denen man keinem fremden Menschen begegnet.

Im Juli startete eine Radtour (35 km) mit der Familiengruppe. 16 Teilnehmer fanden sich um 9 Uhr beim Holler ein. Die Fahrt verlief auf dem Radweg Richtung Schmuttersee, Huttlerweiher nach Roßhaupten und weiter auf dem Foggenseeradweg bis nach Rieden, dann in leichter Steigung hinauf zum Faulensee. Hier verdunkelte sich der Himmel, so dass es ein bisschen Über-

windung brauchte, bis die Kinder und ein paar Erwachsene ins Wasser hüpfen. Obwohl es ein Moorsee ist, war das Wasser frischer als gedacht. Anschließend wurde ausgiebig im netten Faulenseekiosk eingekehrt, jetzt wieder mit Sonne. Danach hieß es nochmal bergauf radeln aufs Koppenkreuz und schließlich Richtung Zwieselberg/Usenburg. Nun sausten vor allem unsere jungen Radler in einem Stück die lange Abfahrt nach Roßhaupten hinunter. Unser Heimweg führte dann über Leibenberg und Helmenstein nach Lechbruck zurück.

Kurz darauf fand unsere Sonntagsradl-Genusstour abseits des Touristenrummels statt. Bei leichter Bewölkung radelten wir über Burggen und Schwabsoien nach Sachsenried, dann auf Schleichwegen und wenig befahrenen Nebenstraßen weiter zum Dachssee. Wegen der dortigen Hexen- und Teufelslöcher war das Baden leider nicht gestattet. Nach wenigen Kilometern hatten unser Ziel erreicht: die Mooshütte. Der Rückweg führte uns am Galgensee vorbei, bergab nach Hausen und Bertoldshofen. Flach dahin ging's jetzt entlang der Geltnach nach Stötten, hoch nach Salchenried und weiter bergab nach Sameister und zum Ausgangspunkt Lechbruck.

... weiter auf der nächsten Seite



**Ihre Hilfe bei  
Sonnenbrand!!**

**Sonnenpflege intensiv  
Spray**

ein Produkt der  
Bahnhof-Apotheke Kempten

Wir beraten Sie gerne!

Schöne Ferien! 😊

**FlösserApotheke**

natürlich

Ihr kompetenter Partner rund um Ihre Gesundheit

Öffnungszeiten:

Mo. Di. Do. Fr.

8.30-12.30 u. 14.00-18.30

Mittwoch u. Samstag:

Eleonore Holzinger

Bahnhofstr. 11

86983 Lechbruck



Fam. Holler

Bahnhofstraße 10

Lechbruck am See

Tel. 08862/8557

[www.gasthof-holler.de](http://www.gasthof-holler.de)

- Lechsaiblinge, Allgäuer Küche u.v.m.
- jeden Samstag Schnitzeltag Große Schnitzelkarte u.v.m.
- Spielplatz im großen Biergarten

Farben · Tapeten · Teppichboden  
Vinyl · Parkett · Kork · Plissees · Rollos  
Vorhänge · Markisen · Insektenschutz



Ihr Spezialist

**FISCHER**

Mehr als Farbe.

Küssingerstraße 34 · 86989 Steingaden

Tel. 0 88 62 - 3 76 · [www.fischer-steingaden.de](http://www.fischer-steingaden.de)

www.begleitmedien.com

## Vereinsnachrichten

Weniger gemütlich, dafür erfrischend alpin verlief unsere Vereinstour übers Rauhorn (2.242 m) in den Tannheimer Bergen. Der grimmige Bruder des Gaisorns (2.247 m) thront über dem male- rischen Vilsalpsee, den wir am Uferweg



passierten, von wo es steil über das Gaisalpjoch zum Sattel der Vorderen Schafwanne ging. Dort grasten tatsächlich Schafe in der Höhensonne. Der folgende Gratverlauf über teilweise schuttbedecktes Gelände setzte etwas Kletterfähigkeit voraus und mündete unterhalb des Gipfels in einen mit Drahtseil gesicherten, senkrechten Felsabbruch mit guten Griffen. Den Gipfel hatten wir dann fast für uns alleine, da das Rauhorn zu den etwas „stilleren“ Bergen gehört. Er belohnte uns mit einem fantastischen Ausblick unter anderem auf Hochvogel und Schrecksee. Um anschließend den langen Schrofen mit schutttriger Felsrampe beim Abstieg hinter uns zu bringen, war nochmals Konzentration gefragt. Schließlich bogen wir am Sattel der Hinteren Schafwanne nach links in den Wanderweg ein, der uns zur Aufstiegsroute und zum Vilsalpsee zurückführte, wo wir unsere heiß gelaufenen Füße wieder auf Normaltemperatur herunter kühlten.

Sie finden, dass in Ihrem Hausgarten unbedingt auch ein Edelweiß blühen sollte? Dann machen Sie doch beim Sommergewinnspiel der DAV-Sektion Lechbruck mit! Schauen Sie genau hin,

welche weißblütige Pflanze auf unserem Foto abgebildet ist. Hilfsmittel sind natürlich erlaubt. Die hoffentlich richtige Bezeichnung senden Sie bitte bis spätestens 20. August an [info@alpenverein-lechbruck.de](mailto:info@alpenverein-lechbruck.de). Unter allen korrekten Einsendungen ermitteln wir per Los die glücklichen Gewinner von drei wunderschönen Edelweißschalen. Der Rechtsweg ist ausgeschlossen. Kleine Hilfestellung: Der gesuchte Pflanzename beginnt mit Alpen ...

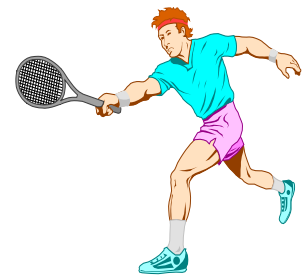

### Tennisclub Lechbruck e.V.

Aufgrund der Corona-Pandemie konnte die Tennissaison 2020 nur unter besonderen Verhaltens- und Hygieneregeln durchgeführt werden. Nachdem für unsere Herren 30 mangels Abmeldungen der Gruppenege-

... weiter auf der nächsten Seite

Das nächste Gemeindeblatt erscheint am Montag, den 07.09.2020

Letzter Abgabetermin für Anzeigen und Beiträge für das nächste Heft ist der 26.08.2020, 16.00 Uhr.

## Sie möchten Ihre Immobilie zum Bestpreis verkaufen?

### Dann rufen Sie uns an!

**Wir suchen Ihre Immobilie für unsere bereits bonitätsgeprüften Kunden!**



## Allgäuer Immobilien

gut beraten, bestens betreut



Uferstraße 15 · D-87629 Hopfen am See · Tel. +49 (0) 8362 924466

Fax +49 (0) 8362 924465 · Mobil 0178 2518251

[www.allgaeuer-immobilien.com](http://www.allgaeuer-immobilien.com) · [es@allgaeuer-immobilien.com](mailto:es@allgaeuer-immobilien.com)



## Vereinsnachrichten

rin der Bezirksliga Allgäu keine Punktrunde stattfand, konnten unsere Herren und Damen eine erfolgreiche Saison hinlegen.

Die Herren unter Mannschaftsführer Matthias Köpf war die beste Mannschaft in der Kreisklasse 4 und belegte daher auch ohne Punktverlust den 1. Platz.

### Ergebnisse:

21.06.2020 TC Lechbruck – TSV Marktoberdorf II	5 : 1
28.06.2020 TSV Betzigau – TC Lechbruck	1 : 5
05.07.2020 TV Haldenwang - TC Lechbruck	2 : 4
12.07.2020 TC Lechbruck – SSV Wilpoldsried	4 : 2
10.07.2020 SV Krugzell – TC Lechbruck	1:5

Tabelle:	Beg	Punkte	MP
TC Lechbruck	5	10:0	23:7
TSV Betzigau	5	8:2	21:9
TV Haldenwang	5	5:5	18:12
TSV Marktoberdorf II	5	4:6	10:20
SV Wilpoldsried II	5	2:8	11:19
SV Krugzell	5	1:9	7:23

Die Damen unter Mannschaftsführerin Ronja Kotter spielten in der Kreisklasse 3 bis zum Schluss um den Gruppensieg mit und belegten am Ende einen guten 3. Platz.

### Ergebnisse:

21.06.2020 TC Seeg – TC Lechbruck	2 : 4
28.06.2020 TTC Füssen II – TC Lechbruck	3:3
05.07.2020 TC Lechbruck – TSV Buching	3:3
12.07.2020 TSV Trauchgau – TC Lechbruck	1:5

19.07.2020 TC Lechbruck – TSV Roßhaupten 1:5

Tabelle:	Beg	Punkte	MP
TSV Roßhaupten	5	8:2	24:6
TSV Buching	5	8:2	20:10
TC Lechbruck	5	6:4	16:14
TTC Füssen II	5	3:7	12:18
TC Seeg	5	3:7	11:19
TSV Trauchgau	5	2:8	7:23



### Liebe Lechbrucker Musik-

**freunde**, wie ihr alle wisst, konnten wir in der aktuellen Saison unserem eigentlichen Hobby nur sehr eingeschränkt nachgehen und hatten leider nicht oft die Möglichkeit euch zu unterhalten. Wir haben aber nicht geschlafen und trotzdem hinter den Kulissen einiges getan. Wir wissen leider auch momentan noch nicht, wann wir uns auch endlich wieder in der Öffentlichkeit zu größeren Festen treffen dürfen. Daher ein paar Infos zu uns und was wir aktuell so treiben.

Die Ausbildung des Nachwuchses ist wohl der wichtigste Aspekt eines jeden Vereins. Daher messen wir dieser den größten Stellenwert zu. Um auch zukünftig gut gerüstet zu sein, haben wir uns bereits für das kommende Schuljahr etwas einfallen lassen. Wir bieten bei uns in der Grundschule Lechbruck eine sogenannte Percussion Klasse an. Daran sind sowohl die Grundschule, die Musikkapelle (also wir), die Gemeinde als auch eine Musikschule be-

teiligt. Die Aufgaben werden dabei aufgeteilt und der Unterricht in den normalen Musikunterricht der Grundschule (nächstes Jahr 2. – 3. Klasse) integriert. Wir freuen uns ganz besonders, dass es trotz der langen Pause und dem harren der Dinge der letzten Zeit bereits im kommenden Schuljahr klappt. Jetzt ist es eigentlich nur am Interesse der Schüler, ob eine Percussion Klasse zustande kommen kann. Daher Grundschüler der kommenden 2. und 3. Klasse, meldet euch an und schon kanns los gehen. Anmeldeformulare liegen im Sekretariat der Grundschule Lechbruck bereit. Falls ihr Fragen habt, der Kontakt zu uns bitte per Mail über [ausbildung@musikkapelle-lechbruck.de](mailto:ausbildung@musikkapelle-lechbruck.de).

Noch ein weiteres Thema hat uns sehr beschäftigt. Die Digitalisierung hat auch uns mittlerweile erreicht und eine Vereinsführung ohne digitale Assistenten ist mit den vielen Abläufen, die heute vorgeschrieben sind, fast nicht mehr möglich. Für euch erstellen wir gerade eine Homepage, um zukünftig besser über Vereinsaktivitäten und aktuelle Termine zu informieren. Außerdem werden wir dort zukünftig auch den Ablauf der Ausbildung am Instrument noch genauer beschreiben und umfassend zu uns und unserer Jugendkapelle informieren.

Besondere Situationen enthalten auch immer wieder neue Chancen für Veränderung und Möglichkeiten andere Dinge auszuprobieren. Dennoch freuen wir uns auch, wenn wir hoffentlich bald wieder für euch musizieren dürfen.

Bis dahin wünschen wir euch aber einen schönen Urlaub, egal ob Zuhause, in der Umgebung oder schon weiter weg. Das allerwichtigste dabei aber, bleibt gesund!

**Eure Musikkapelle Lechbruck**

Armin Haf „gegr. 2001“

# beraburo-galaxis

IT am Auerberg

www.beraburo-galaxis.de

Ihr kompetenter Partner für:

- PC-Systeme
- Laptops
- Internetseiten
- DSL-Service

- Netzwerke
- Server
- Service und Wartung

Feuerhaldenweg 18 • 86975 Bernbeuren • Tel. 08860/8607

„... dass Sie gerne zu uns kommen!“

Jeder Mensch hat etwas, das ihn antreibt.

Wir machen den Weg frei.

Die Familienbank vor Ort!

Raiffeisenbank Lechbruck

www.raiba-steingaden.de



SOZIALVERBAND  
**VdK**  
BAYERN

♠ Liebe VdK-Mitglieder, leider musste ich aus gesundheitlichen Gründen, mein Amt als Vorstand in unserem Ortsverband niederlegen.

Ich bleibe aber weiter Mitglied der VdK.

Durch meine langjährige Erfahrung bin ich gerne bereit, sollte jemand Hilfe benötigen, in einem Gespräch abzuklären wie oder an wen man sich wenden könnte, um das Problem zu lösen.

An unseren Gemeinschaftlichen-Kaffee-Nachmittag, jeden ersten Samstag im Monat, werden wir uns hoffentlich weiterhin treffen.

Das nächste Treffen findet am Samstag 05.09.2020 gewohnt wie immer, ab ca. 15:00 Uhr, zu unserer gemütlichen und entspannenden Runde, im Café Seeblick statt.

Bitte beachten, die Maskenpflicht, die Abstandsregeln und die Anmeldepflicht bei gewünschter Teilnahme.

sollte jemand Hilfe brauchen,  
bitte melden.

Willi Schneider  
Am Falchen 22  
86983 Lechbruck am See  
Telefon: 0 88 62 / 93 27 75  
0 88 62 / 72 94

Sollten Sie mit mir in Kontakt treten wollen einfach anrufen & wir machen einen Termin aus.

E-Mail: [mail@willibald-schneider.de](mailto:mail@willibald-schneider.de) ♠

### Stellenanzeige



### Unser Team sucht Verstärkung:

**Betreuungsassistent/innen**

**§ 53c (§ 87b)**

**in Teilzeit**

Über Ihre Bewerbung würden wir uns sehr freuen.

Bitte melden bei:

**Siebenbürgerheim Lechbruck**

**Tel. 08862-8681 oder unter**  
**[siebenbuergerheim@t-online.de](mailto:siebenbuergerheim@t-online.de)**



# markus lotter

## HEIZUNG - SANITÄR



Am Schlössle 4 | 86983 Lechbruck | Tel.: 08862/8230

## Vereinsnachrichten



### Ausmähen und freischneiden von Hydranten

Nicht nur im Winter ist es wichtig die Hydranten frei von Eis und Schnee zu

halten, auch in Sommer gibt es ein paar Dinge die zu beachten gibt.

Gerade im Sommer wenn das Gras spriest und die Hecke wächst, kann es durchaus passieren dass ein Hydrant eingewachsen ist und für uns Einsatzkräfte nicht, oder nur sehr schwer zu finden ist.

Deshalb ist es wichtig dass die Hydranten in unserer Gemeinde ausgemäht werden. Wenn sich eine Hecke in unmittelbarer Nähe befindet, muss der Hydrant zugänglich sein und um den Hydrant die Hecke 1 Meter ausge-

schnitten werden. Das ausschneiden der Hecke ist extrem wichtig, damit dieser von uns „Auf“ gedreht werden kann.

Wir bitten alle Lechbrucker, die Hydranten auf Ihrem Grundstück stehen haben, diese in regelmäßigen Abständen auf Sichtbarkeit zu kontrollieren und wenn es notwendig ist den Hydranten ausmähen oder freischneiden. Somit kann jeder einen kleinen Teil zur Sicherheit in unserem Ort beitragen.

**Eure Feuerwehr Lechbruck – Unsere Freizeit für Eure Sicherheit**

**BG Immobilien & Bauplanungs GmbH**



Wir suchen ständig Grundstücke bebaut und unbebaut, landwirtschaftliche Flächen oder Anwesen.  
Kontaktieren Sie uns!

BG Immobilien und Bauplanungs GmbH  
Wolfgang Blender // Christian Gall  
Rothelebuch 9 // 87637 Seeg // Tel. 083 64 - 98 666 14  
info@bg-immoplan.de // www.bg-immoplan.de

Das nächste Gemeindeblatt erscheint am Montag, den  
07.09.2020.

Letzter Abgabetermin für Anzeigen und Beiträge für das nächste Heft ist der 26.08.2020, 16.00 Uhr.

Beiträge die nach dem Abgabetermin eingehen werden in Zukunft nicht mehr berücksichtigt.

**PETER**



**ZIMMEREI**

**HOLZBAU**

**LECHBRUCK**

**Helmensteiner Str. 5 Tel.: 08862/82 15**  
**Wir erledigen sämtliche Holz- und Dacharbeiten**  
**Fax: 08862/ 7146 zimmerei-woerle@online.de**

### „Rent a Whirlpool“

**Schenken Sie sich oder anderen einfach eine Woche Wellness und Erholung im eigenen Garten!**

**Miet-Preis Whirlpool: inkl. Lieferung, Inbetriebnahme, Einweisung und Abholung bei Mietende:**

**1. Woche ab EURO 389,-**

**MICHAEL OTTEN  
GARTENGESTALTUNG**

Am Falchen 20f  
86983 Lechbruck  
Tel.: 08862/774188  
Fax: 08862/932628  
garten-otten@online.de



## Vereinsnachrichten



### Aktuelles vom MSC Lechbruck im ADAC e.V.

Unser Kart-Nachwuchs ist wieder im Einsatz – das Training läuft wieder und alle sind voll motiviert. Wir haben nun vier einsatzbereite Karts und nutzen diese fleißig. Unsere Oldtimer-Beauftragten sind an der Planung einer Ausfahrt im Herbst – hierzu sind alle Besitzer/innen von zwei- und vierradrigen Oldtimern herzlich eingeladen. Genauere Infos folgen...

Die Vorstandschaft



**Vertrauen Sie dem Testsieger!**

Jeder Mensch hat etwas, das ihn antreibt.

Testen Sie die beste Beratung laut FOCUS MONEY CityContest und dem Institut GfK. Vereinbaren Sie noch heute einen Termin für Ihre persönliche Vermögensanalyse.

**Wir machen den Weg frei.**

**VR Bank Augsburg-Ostallgäu eG**

[www.vrbank-a-oal.de](http://www.vrbank-a-oal.de)

**Nächster Erscheinungstermin vom Gemeindeblatt ist Montag, 07.09.2020.**

Abgabeschluss ist Mittwoch, 26.08.2020, 16:00 Uhr.

Beiträge die nach dem Abgabetermin eingehen werden in Zukunft nicht mehr berücksichtigt!

**Traditionelles Thai-Massage Studio in Lechbruck**

Nit Phimphitchaya Ruksapakdee - Schönauer

**Grubmühl 2**  
**86983 Lechbruck**

Tel: 0179 - 506 22 33  
08862/98 74 540

Neu im Programm:  
**Hot Stone- und Kräuterstempel-Massage**

Termine nach Vereinbarung

*Alpakas faszinieren!*

**ALPEN ALPAKAS**

Alpaka Wanderungen  
Zucht & Beratung  
Alpaka Bekleidung / Wolle  
Alpaka Bett- & Filzwaren

[www.alpenalpakas.de](http://www.alpenalpakas.de)

Alpen Alpakas | Schongauer Str. 54 | 86983 Lechbruck am See  
Telefon 0151 / 41454415 | E-Mail: info@alpenalpakas.de

## Wichtige Anschriften und Telefonnummern:

Bundes- und EU-weit ohne Vorwahl:

- **112 Notruf** Unfall/Feuerwehr, bei Personenschaden und Feuer (gilt in der gesamten EU)
- **110 Polizei** Unfall ohne Personenschaden, sonst 112 dies verständigen alle notwendigen Hilfsorganisationen.
- **116 117 hausärztlicher Notdienst** allgemeine Erkrankungen, Erkältungen

Bundesweit mit Vorwahl:

- **(Vorwahl) 19 222 Krankentransport** (Schongau, Füssen oder Kempten, Weiterschaltung erfolgt automatisch)

Wähle die richtige Notruf- oder Notdienstnummer, um die richtige Hilfe schnell zu bekommen. Denk daran andere brauchen auch dringend Hilfe.

Polizei Füssen (kein Notruf)	08362/91230
Mottfeuer Anmeldung	0831/96096-689
<b>Defibrillatoren:</b>	
VR-Bank, Flößerstraße 11	Automatenraum
Raiffeisenbank, Schongauer Str. 20	Automatenraum
<b>Ärzte, Allgemeinmedizin:</b>	
Dr. med. Hans-J. Bosch, Schongauer Str. 20	08862/7484
Dr. med. Andreas Eger, Kirchweg 5	08862/8220
Dr. med. Friedemann Pistorius, Flößerstr. 44	08862/8379
<b>Zahnärzte:</b>	
Dr. Marion Krieg, Untere Dorfstr. 5	08862/932118
Dr. Regina Schröter, Flößerstr. 11	08862/8266
<b>Tierarzt:</b>	
Tierärztliche Gemeinschaftspraxis Dr. Bayrhof und Nau Bahnhofstr. 12	08862/98980
<b>Tierrettungsdienst Oberland:</b>	08861/2563875
Tierrettungsdienst Notruf: info@tierrettungsdienst-oberland.de	0177/2363771
<b>Apotheke:</b>	
Flößer-Apotheke, Bahnhofstr. 11	08862/774800
<b>Kindergarten:</b>	08862/9878880
<b>KITA:</b>	08862/9878885
<b>Bürgerverein am Lech e.V.</b>	
Mo.-Do., 10 - 12 Uhr, Fr. nach Vereinbarung	08862/9878-13
<b>Bestattungsdienst Niggel</b>	
Am Bahnhof 1	08862/8322
<b>Strom: Notrufnummer LEW</b>	0800/5396380

Herausgeber: Gemeinde Lechbruck am See  
USt-ID-Nummer: DE128680080  
V.i.S.d.P. Helmut Angl  
Auflage: 1600 Stück  
Verteilung: kostenlos an alle Haushalte der Gemeinde

Herstellung: Team Lechbruck-Info  
E-Mail: [gemeindeblatt@lechbruck.bayern.de](mailto:gemeindeblatt@lechbruck.bayern.de)  
Satz und Druck: Druckerei Klaus, Bernbeuren, Tel. 08860-1609  
[www.MEKS-Folientechnik.com](http://www.MEKS-Folientechnik.com)  
Erscheinungstermin: monatlich

### Gemeinde Lechbruck am See

Flößerstraße 1  
86983 Lechbruck am See  
Telefon 0 88 62 / 98 78-0  
Fax 0 88 62 / 98 78-20

### Öffnungszeiten:

Montag-Freitag: 08.00-12.00 Uhr  
Donnerstag: 14.00-18.00 Uhr  
E-mail: [rathaus@lechbruck.bayern.de](mailto:rathaus@lechbruck.bayern.de)  
[www.gemeinde.lechbruck.de](http://www.gemeinde.lechbruck.de)

### Tourist-Information

Flößerstraße 1  
86983 Lechbruck am See  
Telefon 0 88 62 / 98 78 30  
Fax 0 88 62 / 98 78-20

### Öffnungszeiten:

Montag-Freitag: 08.00-12.00 Uhr  
und 14.00-17.00 Uhr  
E-mail: [info@lechbruck.de](mailto:info@lechbruck.de)  
[www.lechbruck.de](http://www.lechbruck.de)

## Marktplatz suche / verkaufe / verschenke

Hier bieten wir unseren Lesern den Raum für private Kleinanzeigen. Sie können Ihre Wünsche persönlich oder per e-mail abgeben. Wir verrechnen: Für die erste Zeile 5,- € , für jede weitere Zeile 2,- €. Angebote „Zu verschenken“ sind kostenlos.

Das nächste Gemeindeblatt  
erscheint am Montag, den 07.09.2020  
Letzter Abgabetermin für Anzeigen  
und Beiträge für das nächste Heft:  
Mittwoch, 26.08.2020, 16:00 Uhr.



Bitte senden Sie alle Beiträge für das  
Gemeindeblatt an folgende Adresse:  
[gemeindeblatt@lechbruck.bayern.de](mailto:gemeindeblatt@lechbruck.bayern.de)

Wir bestätigen den Eingang jeder E-mail,  
damit sichergestellt ist, dass Ihre Anzeige bei  
uns auch angekommen ist.

Sollten Sie keine Bestätigung  
erhalten, rufen Sie uns an: 08862/98 78 10

**Bestattungen Niggel**  
seit 1980  
Hilfe & *86983 Lechbruck am See*  
Vorsorge *Am Bahnhof 1*  
*Tel. 08862/8322*  
*Fax 08862/7511*  
[www.bestattungen-niggel.de](http://www.bestattungen-niggel.de)  
[bestattungen-niggel@t-online.de](mailto:bestattungen-niggel@t-online.de)

Zur Verstärkung unseres Teams suchen wir

- Bauleiter (a-z) für Hochbau
- Bauleiter (a-z) für Putz/WDVS



**TONI UNGELERT** GMBH & CO. KG  
**BAUUNTERNEHMEN**



**BAUEN  
HEISST  
VERTRAUEN**

Bahnhofstraße 24  
86983 Lechbruck am See  
Tel.: 0 88 62 / 86 11  
E-Mail: toni.ungelert@t-online.de

Therapiezentrum  
**Biz**  
Am Alten Bahnhof

MICHAEL OTTEN  
GARTENGESTALTUNG  
PLANUNG · PFLEGE · PFLANZEN

KONRAD MOBMER  
MOBEL + OBJEKTWERKSTATT  
KÜCHE - WOHNEN - BAD  
SEIT 1931

Zimmererei  
Holzbau  
Markus RIEDLE  
http://www.holzbau-riedle.de

GRUNDSTÜCK-SERVICE  
Hainz

VIA CLAUDIA  
CAMPING  
LECHBRUCK AM SEE

<b>pflanzelt</b> architekten www.pflanzelt-architekten.com	<b>icyclean</b> Trockeneisstrahlen Sandstrahlen Autopflege-Manufaktur Nikolaus Schweiger Lechbruck am See +49(0) 88 62-73 70	<b>Haberstock</b> Meisterbetrieb seit 1864 Kachelöfen · Fliesen	<b>Flösser-Apotheke</b> Eleonore Holzinger Apothekerin	<b>STEFAN LEITERER</b> www.leiterer-haustechnik.de
<b>markus lotter</b> HEIZUNG-SANITÄR	<b>KREATIV-WERKSTATT</b> LECHBRUCK GERTRUD KUHN	<b>Unter Palmen</b> Café & Bar	FOTO · SPIELWAREN · GESCHENKE <b>Kienberger</b>	<b>Kachelofenbau Fichtl</b> Kamine - Heizöl Kunststube
<b>NATURKOSMETIK</b> www.nhp-hahn.de Silka Hahn	<b>ELEKTRO SCHMOLZ</b> MEISTERBETRIEB PREM	Gasthaus zum weißen Rößl Lechbruck Catering	<b>OPEL MEIER</b> Lechbruck am See OMV	<b>BAGGERBETRIEB NATZEDER</b>
<b>d'Tandlerin z'Lech</b> Bianka-Maria Köpf, www.tandlerin.bayern	<b>OPTIK MÜLLER</b> www.optik-mueller.de	Schuhhaus <b>Reichart</b>	Franz Erhard Finanzplanung GmbH	<b>LECHBRUCKER HOF</b> **HOTEL · RESTAURANT · CAFÉ
<b>Auto NOTZ</b> MITSUBISHI MOTORS OHG CITROËN	<b>BAUUNTERNEHMEN TONI UNGELERT</b> GmbH & Co.KG www.ungelert.de	Ihr Qualitätsgarant aus Lechbruck am See... <b>Zink</b> ANLAGEN- UND ENERGIE-TECHNIK	<b>sieber</b> SCHREINEREI	<b>HIPP</b> Maschinen - Werkzeug - Befestigungstechnik Schlüsseldienst - Technische Gasse

Den Gewerbeverein Lechbruck erreichen Sie auch im Internet unter [www.gewerbeverein-lechbruck.de](http://www.gewerbeverein-lechbruck.de)



# STEFAN LEITERER

## HAUSTECHNIK

Wir legen besonderen Wert auf ökologisches Heizen!

- Heiztechnik
- Sanitäreanlagen
- Solartechnik
- Spenglerei

Flößerstraße 31 · 86983 Lechbruck am See  
Tel. 0 88 62 - 77 43 44 · Fax 0 88 62 - 77 45 12  
info@leiterer-haustechnik.de

[www.leiterer-haustechnik.de](http://www.leiterer-haustechnik.de)